

Gemeinde Töging a.Inn, Stadt
Gemarkung Töging a.Inn
09 8937

Gemeinde Töging a.Inn, Stadt
Gemarkung Töging a.Inn
09 8937

Auflösung
BÜ km 78,949
Höchfeldener Straße
siehe Anlage 5.1

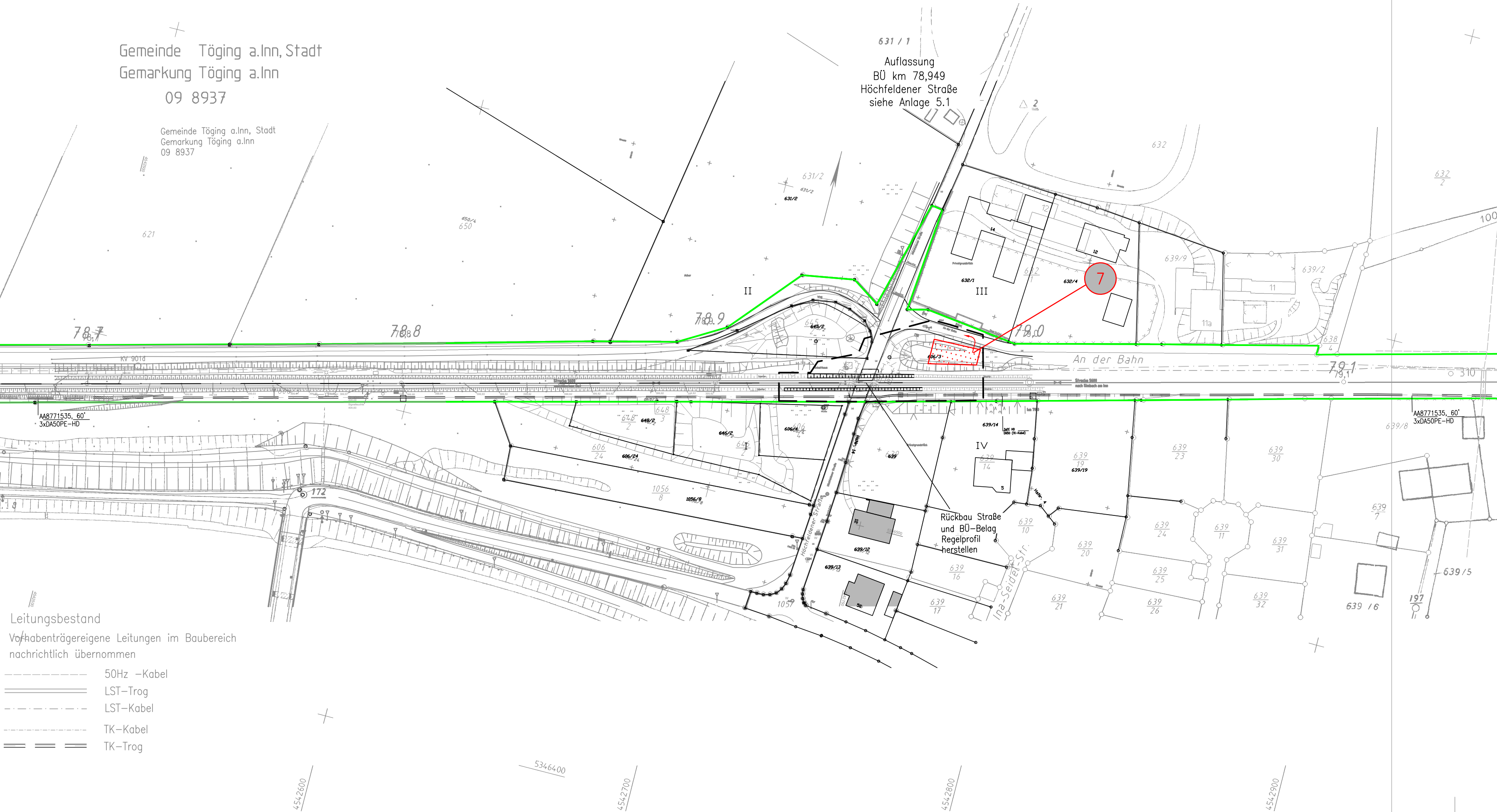

Leitungsbestand

Vorhabenträgereigene Leitungen im Baubereich
nachrichtlich übernommen

- 50Hz –Kabel
- LST–Trog
- LST–Kabel
- TK–Kabel
- TK–Trog

Legende:

- Bestand
- Neubau / Änderung
- äußere Grenze der vorhabenträgereigenen Grundstücke
- Planfeststellungsgrenze
- Nr. laufende Nummer des Bauwerksverzeichnisses
- Kreis-/Gemeindegrenze
- Gemarkungsgrenze
- Flurgrenze
- Flurstücksgrenze
- Flurstücksnummern
- Baustelleneinrichtungsfläche
- Anbindung des Baufeldes bzw. der Baustraße an das öffentliche Straßennetz

Unterlage 6.1

Genehmigungsvermerk Eisenbahn-Bundesamt

Übersichtsskizze

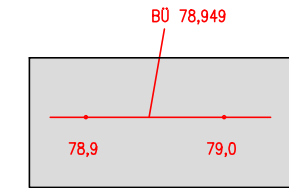

0	Ausgangsverfahren: Antragsfassung	30.01.2026
Index	Änderungen bzw. Ergänzungen	Planungsstand

Genehmigungsplanung: Unterlage für eine Entscheidung nach § 18 AEG

Vorhabenträgerin: DB DB RegioNetz Infrastruktur GmbH Südostbayernbahn Friedrich-Ebert-Str. 7 84453 Mühldorf		Planzeichen: Projekt-Nr.: G.016171009	
Datum		Name	
Unterschrift		Name	
Vertreter der Vorhabenträgerin:		Höhensystem:	
Name		Koordinatensystem:	
Adresse		Ursprungsplan:	
Datum		Blattgröße:	
Unterschrift		Maßstab:	

Auflösung BÜ km 78,949 Höchfeldener Straße in Töging

Planart: Baustelleneinrichtungs- und erschließungsplan

Planinhalt: Strecke 5600 München Ost – Simbach (Inn)
km 78,770 bis km 79,150